

SHARP

AL-2041

Sistema Digital Multifuncional



Una impresora compacta, robusta y eficiente con escáner doble y a todo color.



COPIA

IMPRIME

ESCANER A COLOR

SHARPEDESK

AL-2041 Sistema Digital Multifuncional



Copiado Veloz y Primera Copia Rápida

La AL-2041 realiza la primera copia en **8 segundos** lo cual le ahorrará tiempo al realizar "varios pequeños trabajos" en forma múltiple. Con su copiado continuo de **20 páginas por minuto**, usted podrá realizar más copias en menos tiempo.

20
CPM

SOPMS y Clasificación Electrónica

La función (SOPM) "Escanea una vez/Imprime muchas" de la AL-2041 hace un análisis de documentos de varias páginas y los almacena en la memoria para hacer hasta **99 copias** de cada página. La función de **clasificación electrónica**, recopila varios conjuntos de copias en orden sin necesidad de un clasificador.

Impresión Rápida con Tecnología Sharp.

La AL-2041 es una impresora de alto rendimiento que incorpora la tecnología del lenguaje de impresión Sharp con compresión (SPLC). El **SPLC**, reduce efectivamente el tamaño de los trabajos de impresión, acelerando el tiempo de transferencia de datos y el proceso de impresión, mientras que mejora el rendimiento global.

20
PPM

Modulo Doble Incorporado y SPF

La AL-2041 puede copiar e imprimir a doble cara utilizando el módulo doble incorporado, reduciendo efectivamente el costo del papel, y ahorrando espacio. El copiado doble es aún más productivo cuando el módulo doble es utilizado en conjunto con el alimentador estándar (SPF), el cual de manera eficiente alimenta un máximo de 50 páginas originales de una cara.



Escáner a Todo Color

La AL-2041 cuenta con la capacidad de escaneo a todo color a una resolución de 600 x 600 dpi y un software de utilidad de gran alcance. La operación es rápida y fácil; simplemente pulse el botón de escaneo, seleccione una aplicación y pulse Inicio. Hasta seis aplicaciones pre-registradas están disponibles incluyendo Sharpdesk, correo electrónico, Microsoft® Word, OCR, PC-fax y una aplicación diferente de su elección. El programa **Sharpdesk 3.3** le permite organizar, editar y distribuir fácilmente los documentos escaneados. El **Sharpdesk Composer**, combina diferentes tipos de archivos en un solo documento a través de una operación simple de "arrastrar y soltar"

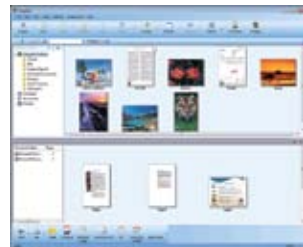

Sharpdesk screen

Copiado de Tarjetas

La AL-2041 tiene una tecla dedicada para la **copia fácil** de ambos lados de una tarjeta (tarjetas de identificación, tarjetas de crédito, etc.) en una sola página.

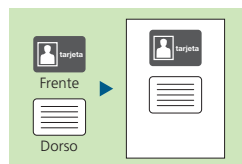

Excelente Calidad de Imagen

La resolución de 600 dpi y una escala de grises de 256 niveles, garantizan una reproducción finamente detallada, mientras que el **control digital de exposición automático** proporciona un contraste óptimo en la copia.

Otras Funciones Clave

- Amplio rango de acercamiento, del 25% al 400% con 5 niveles preestablecidos.
- Gaveta para 250 hojas + alimentador multifuncional para 50 hojas.
- Modo de ahorro del tóner.
- Modo de precalentamiento y apagado automático.
- Diseño ahorrador de espacio.

Suministros

- Toner / Revelador: AL-204TD
- Tambor: AL100DR

Especificaciones (tentativo)

GENERAL	
Tipo	Desktop
Tamaño del papel:	Max A4 (8 1/2" x 14"), min. A5 (5 1/2" x 8 1/2")
Capacidad del papel	300 hojas (250 + 50)
Tiempo de la primera copia ¹	8.0 segundos
Tiempo de calentamiento	Modo de comienzo automático *2
Memoria	32MB
Requerimientos de Voltaje	Voltaje AC ±10%, 50/60 Hz
Consumo de Energía	(máx.) 1.0 KW
Dimensiones	(W x D x H) 518 x 445 x 358 mm (20 1/2" x 17 5/8" x 14 1/8")
Peso (aprox.) ³	17.5 kg (38.6 lbs.)
Voltaje	Disponible en 110V o 200V
COPIADORA	
Velocidad de Copiado	Max. 20 copias por minuto (A4, 8 1/2" x 11")
Tamaño	Max. A4 (8 1/2" x 14")
Copias Continuas	99
Resolución de Escaneado	600 x 600 dpi (Modo de Fotografía) 600 x 300 dpi *4 (Modo de Texto) Impresión: 600 x 600 dpi
Graduación	256 niveles
Rango de Acercamiento	25% a 400% en incrementos de 1% (50% a 200% utilizando SPF)
Niveles de copiado	(3 de reducción + 2 de agrandamiento)
IMPRESORA	
Velocidad de Impresión	Max. 20 ppm (A4, 8 1/2" x 11")
Resolución	600 dpi
Interface	USB 2.0
Sistema Operativo	Windows® 2000, Windows® XP, Windows Vista®, Windows® 7
PDL (Emulación)	SPLC (Lenguaje de Impresión Sharp con Compresión)
ESCANER A COLOR	
Método de escaneo	"Push Scan" (mediante el panel de control), "Pull Scan" (Aplicación TWAIN)
Resolución	600 x 600 dpi (rango de 50 a 9,600 dpi)
Protocolos	TWAIN, WIA (Windows® XP, Windows Vista®, Windows® 7), STI
Interface	USB 2.0
Sistema Operativo	Windows® 2000, Windows® XP, Windows Vista®, Windows® 7
Utilidades del Escáner	Botón de Manejo, Sharpdesk 3.3, Composer.

* 1: Cuando se utilizan hojas tamaño A4 (8 1/2" x 11") mediante el alimentador de papel. May vary depending on operating conditions and Puede variar dependiendo de las condiciones de funcionamiento y del medio ambiente.

* 2: El modo de comienzo automático permite al usuario ir a la copia reservada pulsando la tecla de inicio, mientras que la máquina se enciende, after being off or in energy-saving mode. después de ser apagado o en modo de ahorro de energía. Copying starts automatically once the machine has turned on. La copia se inicia automáticamente una vez que la máquina ha encendido.

* 3: No incluye tóner / revelador.

* 4: Se puede cambiar a 600 x 600 ppp a través de la configuración de usuario.

• Diseño y especificaciones sujetas a cambios sin previo aviso.

• Windows y Windows Vista son marcas comerciales registradas o marcas comerciales de Microsoft Corporation en los United States and/or other countries Estados Unidos y / u otros países.

• Todas las otras marcas y nombres de productos pueden ser marcas comerciales o marcas comerciales registradas de sus respectivos dueños.

• El logotipo ENERGY STAR es una marca de calidad y sólo se puede utilizar para certificar los productos que se han determinado to meet the ENERGY STAR programme requirements para cumplir con los requisitos del programa ENERGY STAR. ENERGY STAR is a US registered mark. ENERGY STAR es una marca registrada EE.UU. The ENERGY STAR Las directrices de la etiqueta ENERGY STAR se aplican a los productos sólo en los EE.UU., la UE, Japón, Canadá, Australia, Nueva Zelanda, y Taiwán.

Distribuido por:

SHARP

Sharp Electronics Corporation
Latin American Group
6100 Blue Lagoon Drive Suite 150
Miami FL, 33126
www.sharpla.com